

特許検索のベストパートナー

SRPARTNER

国内+国外版

国内外+翻訳版



製品の特長

国内 + 国外版の各機能に加え公報の機械翻訳と検索結果の統計出力をサポート

国内 + 国外版

- ・日本語・英語・中国語インターフェースをサポート。
- ・国内・国外の調査機能をボタンにて切り替え可能。
- ・PAJ(公開特許公報英文抄録)を収録、国内外公報の英文での串刺し検索が可能。
- ・PCT日本語公報を収録、PCT出願された日本語公報の日本語での検索が可能。
- ・国内/国外意匠をサポート。
- ・日本(JP)、米国(US)、欧州特許庁(EP)、世界特許機構(WO)、イギリス(GB)、フランス(FR)、ドイツ(DE)、オランダ(NL)、BRICs、計96の国や地域、組織など。

国内外 + 翻訳版

「国内 + 国外版」の各機能に加え、新たに以下機能をサポート。

- ・英文公報抄録・全文の機械翻訳機能。
- ・大量案件(1万件)の一覧表示、CSVダウンロードが可能な大量案件出力機能。
- ・結果一覧を元にした日付・コード・出願人・発明者での統計出力機能。
- ・最新書誌画面にて各国特許庁から入手の詳細な拡張経過情報を表示。

機械翻訳機能

抄録・全文画面の[翻訳]ボタンで機械翻訳を行うことが可能です。翻訳した内容が英文の抄録の後に表示されます。

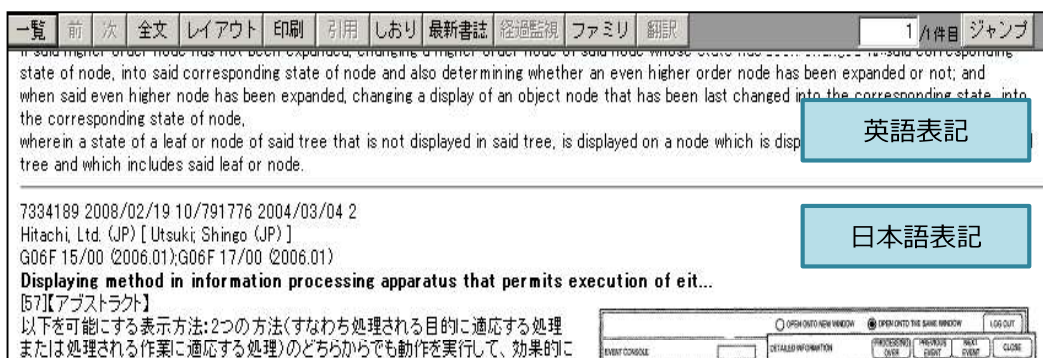

【抄録画面】

大量案件出力機能

大量案件チェック選択時、検索・照会結果一覧を1万件まで取得することが可能です。取得結果は統計機能でもご利用いただけます。取得結果のCSVダウンロードも一括取得可能です。

公報種別:	<input type="radio"/> 国内	<input type="radio"/> 国外	<input type="radio"/> 意匠	<input type="radio"/> 国外意匠	詳細設定を有効にする
	<input type="checkbox"/> 全選択	<input checked="" type="checkbox"/> 公開特許	<input type="checkbox"/> 特許	<input type="checkbox"/> 公開実用	<input type="checkbox"/> 実用
検索条件:	<input type="checkbox"/> カタカナ異表記	<input checked="" type="checkbox"/> 大量案件検索を実行する			

【公報種別・検索条件選択画面】

統計出力機能

結果一覧画面の[統計]ボタンで各種統計出力を行うことが可能です。
結果はExcel出力し、外部利用することが可能です。

Table with columns for categories and numerical values. Includes a '統計' (Statistics) button at the top.

【統計結果】

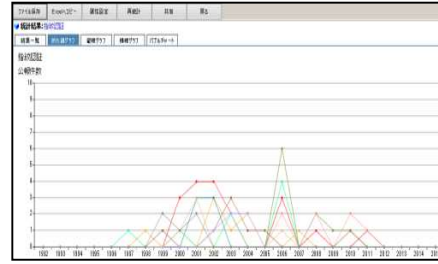

【折れ線グラフ】

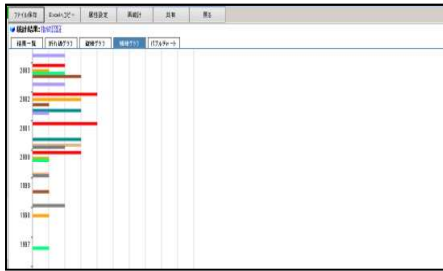

【横棒グラフ】

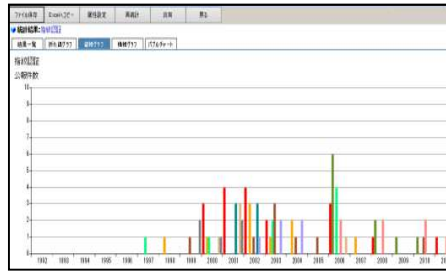

【縦棒グラフ】

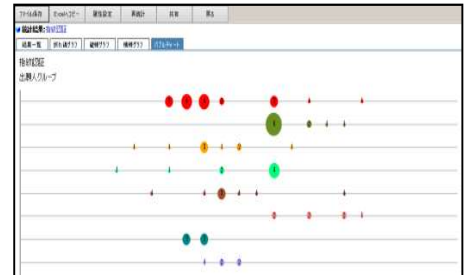

【バブルチャート】

拡張経過情報機能

最新書誌画面にて、従来の欧州特許庁からの情報に加え、欧州特許庁GLOBAL DOSSIERへのリンクから
包袋書類の確認ができます。また、US(USPTO PAIR TRANSACTION) CN(IPPH 中国法律状態)の
詳細な経過情報を表示することが可能です。

●USの場合

The screenshot shows a patent record with two main sections: '書誌情報' (Bibliographic Information) and '経過情報' (Event Information). Annotations include:

- 従来の経過情報 (欧州特許庁PRSコード)**: Points to the '経過情報' section.
- US(USPTO PAIR TRANSACTION)、CN(IPPH 中国法律状態)の詳細な経過情報を表示**: Points to a detailed event history table.
- USPAIR Application**: A red box highlights the 'USPAIR Application' section, which includes:
 - Application Number: 13/392,993
 - Filing or 371 (c): 02-28-2012
 - Date: 2012/02/28
 - Application Type: Utility
 - Examiner Name: EHNE, CHARLES
 - Group Art Unit: 2113
- ※従来のEPO由来の経過情報に加えUSでは USPTO PAIR記載の情報を書誌情報に出力**: A callout box explaining that USPTO PAIR information is now included in the bibliographic data.
- USPAIR: Application (出願時情報)**
- USPAIR: Patent Term Adjustment (延長期間)**
- USPAIR: Continuity (親案件)**
- USPAIR: Foreign Priority (外国優先権)**
- USPAIR: Attorney, Agents (代理人)**

Document titled 'PART B - FEE TRANSMITTAL' showing fee payment details.

Issue Fee Payment(登録料)

Document titled 'AMENDMENTS TO THE CLAIMS' showing claim modifications.

Amendments To The Claims (請求項補正)

Website screenshot of the European Patent Register showing a list of documents under 'EPO GLOBAL DOSSIERにて 包袋書類閲覧可能'.

EPO GLOBAL DOSSIERにて 包袋書類閲覧可能

主な機能

機能	国内機能	国外機能	概要
高度な書誌・全文検索	●	●	複数の検索キーワードや特許分類(IPC・FI・Fターム)などを組み合わせた検索
概念検索	●	—	検索したい内容を文章(自然文)で入力して検索することで、その内容に近い公報を表示
S D I	●	●	あらかじめ登録しておいた検索式を定期的に行い、検索結果をメール通知
経過監視	●	●	対象公報を指定することで、更新され変化のあった案件をメール通知
HTML/PDF/CSV/Excelダウンロード	●	●	
ファミリー表示	●	●	優先権関連案件をマップ表示
引用・被引用モニタ	●	● (USのみ)	対象案件の引用、被引用の案件を表示、該当案件へのリンクも可能
日/英/中インターフェース	●	●	
PAJ	—	●	公開特許公報英文抄録(特許庁が発行する日本公報の英文抄録)
PCT(JP)	●	—	PCTより発行される日本語公報の検索表示機能
国内/国外意匠	●	●	JP,US,CN,IN,THの各国特許庁データ
世界各国対応	—	●	BRICs含む欧州特許庁DOCDB収録の計96の国や地域、組織など
国内 + 国外版	30,000円 利用料(月額/ID) ※(税抜価格)		
国内外 + 翻訳版では更に以下の機能が追加されます。			
翻訳機能	—	●	英文公報を機械翻訳表示
大量案件出力機能	●	●	1万件までの一覧表示・CSVダウンロード
統計機能	●	●	各種グラフを出力し、外部Excel文書で利用可能
拡張経過機能	●	●	最新書誌にて各国の詳細な経過情報が確認可能
国内外 + 翻訳版	50,000円 利用料(月額/ID) ※(税抜価格)		

 **無料トライアルID発行中!**

詳細は

※価格は2022年3月現在のものです。別途消費税を頂戴します。
※ご利用開始時には初期登録費用として、月額利用料の1カ月分が必要です。

「SRPARTNER」をより多くの方にご理解、ご評価していただくために、**2週間無料**でご利用いただけるトライアルIDを提供いたします。詳しくは、「SRPARTNER」製品ホームページをご覧ください。

お問合せ先は

株式会社日立システムズ

E-mail : SRPARTNER@ml.hitachi-systems.com

※本カタログに記載されている会社名、製品名は、それぞれの会社の登録商標、または商標です。
※本カタログに記載されている内容、仕様については、予告無く変更する場合があります。
※本製品を輸出する場合には、外国為替および外国貿易法ならびに、米国の輸出管理関連法規などの規制を御確認の上、必要な手続きをおとりください。
なお、ご不明な場合は、当社営業にお問い合わせください。

HSO-0164-2.2

2022.03